

Comité Científico

VII

Simposio Internacional de Psicología Online Calidad de vida en el siglo XXI: Aportes de la Psicología 2020

Te invitamos a conocer quiénes son las personas que integran el Comité de este año, para cada uno de los ejes temáticos:



1. Psicología Clínica de la Salud y las Adicciones

Jaime Humberto Moreno Méndez

Psicólogo de la Universidad de La Sabana, Doctor de la Universidad Miguel Hernández de Elche, España, en el área de Psicología Clínica, cuenta con Magíster en Psicología de la Universidad Católica de Colombia. Especialista en Pedagogía y Docencia Universitaria de la Universidad de San Buenaventura.

2. Procesos Psicológicos Básicos y del Comportamiento

Sonia Gisela Ríos Cruz

Licenciada en Educación Preescolar de la Universidad Pedagógica Nacional, Psicóloga en la Fundación Universitaria Konrad Lorenz, Magíster en Desarrollo Educativo y Social de la Universidad Pedagógica Nacional, Máster Internacional en Neuropsicología Clínica con la Universidad Europea Miguel de Cervantes. Doctor en Psicología por la Universidad de la Laguna. Actualmente es profesora adscrita a los programas de Maestría y Doctorado en Psicología de la Universidad Católica de Colombia. Su interés es la comprensión y explicación de los procesos psicológicos básicos y el diseño de programas de entrenamiento cognitivo en procesos de habilitación y rehabilitación neuropsicológica.





3. Línea Métodos de Investigación Aplicados a las Ciencias del Comportamiento

Bertha Lucía Avendaño-Prieto

Psicóloga de la Universidad Nacional de Colombia, Licenciada en Ciencias de la Educación, especializada en Matemáticas de la Universidad Distrital Francisco José de Caldas; realizó una especialización en Psicología del Consumidor en la Fundación Universitaria Konrad Lorenz y una especialización en Análisis de Datos en la Universidad de La Salle. Es Magíster en Psicología de la Universidad Católica de Colombia, y Doctora en Psicología por la Universidad de la Laguna (España). Es Investigadora Senior CEIPS y directora del programa de Doctorado en Psicología de la Universidad Católica de Colombia.

4. Línea Psicología Organizacional

Mónica García Rubiano

Psicóloga, especialista en Psicología de las Organizaciones, Magíster en Psicología, doctoranda en Salud, Psicología y Psiquiatría. Investigadora en el campo de la psicología organizacional y del trabajo; miembro del grupo de investigación Europsis, de la Universidad Católica de Colombia; actualmente coordina la Especialización en Psicología de las Organizaciones de la Universidad Católica de Colombia.

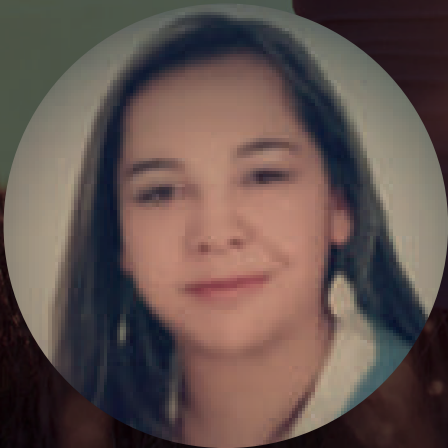

5. Línea Psicología Educativa

Itala M. Camargo

Psicóloga y Psicómetra, con participación en el diseño de instrumentos para el ICFES, la Universidad Nacional de Colombia y la Comisión Nacional del Servicio Civil. Experiencia como docente y supervisora de prácticas en pregrado y postgrado con asignaturas como Psicología Educativa y Metodología de la investigación. Directora del semillero de investigación de Medición y Evaluación de la Universidad Católica de Colombia.



6. Línea Psicología Jurídica y Criminológica

Luis Orlando Jiménez

Psicólogo, especialista en Derecho Penal y Ciencias Forenses. Magíster en Psicología, Doctor en Psicología, docente e investigador en temas de Psicología Jurídica y ex Magistrado de los Tribunales Deontológicos y Bioéticos de Psicología Centro y Sur Oriente, Colegio Colombiano de Psicólogos. Exfuncionario de la Fiscalía General de la Nación y de la Procuraduría General de la Nación. Actualmente es el Coordinador de la Especialización en Psicología Jurídica de la Universidad Católica de Colombia.

7. Línea Psicología Social, Política y Comunitaria

Nelly Ayala Rodríguez

Coordinadora de la línea de investigación de Psicología Social, Política y Comunitaria. Psicóloga de la Universidad Católica de Colombia, con Especialización en Docencia Universitaria de la Universidad del Bosque, Maestría en Psicología Comunitaria de la Universidad Javeriana, Doctora en Psicología de la Universidad de La Laguna-España.



INVITADOS ESPECIALES



Carlos Gantiva

Psicólogo con Maestría y Doctorado en Psicología Clínica y de la Salud. Profesor asociado del Departamento de Psicología de la Universidad de los Andes. Investigador senior en Colciencias. Editor invitado de *Frontiers in Psychology*, *Emotion Science*.

Inmaculada Fernández Agis

Doctora en Psicología. Profesora Titular de Universidad con Especialización en Neuropsicología en la Universidad de Almería. Directora del Centro de Investigación CERNEP de la misma Institución. Directora de la Unidad de Estudios Sexológicos y de posgrado de la Universidad de Almería, Directora el Máster en Musicoterapia y el Máster en Sexología de la Universidad Autónoma de Chile. Docente de la materia de Psicología de la Sexualidad en el Máster Oficial de Sexología de la Universidad de Almería, Miembro de la Sociedad Andaluza de Neuropsicología SANP, miembro de la Junta Directiva de la Sociedad Española de Intervención en Sexología SEIS y miembro de la Vocalía de Sexología de la Junta Directiva de la Sociedad Española de Ginecología Estética Regenerativa Funcional SEGERF.

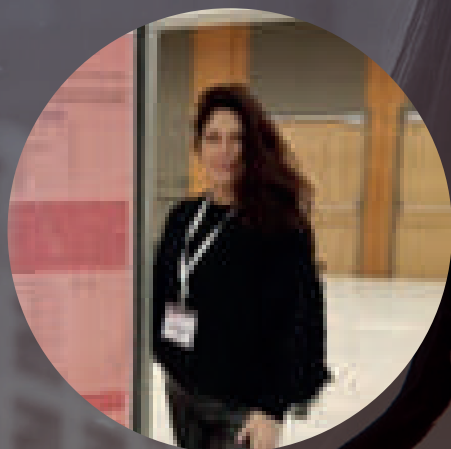

Luz Anyela Morales Quintero

Doctora en Psicología Social por la Universidad Autónoma de Madrid (España), es docente y asesora del Instituto de Estudios Judiciales del Tribunal Superior de Justicia del estado de Puebla, cuenta con varias publicaciones en Psicología Criminológica y Criminología, pertenece al Sistema Nacional de Investigadores del Consejo Nacional de Ciencia y Tecnología (CONACYT). Directora de los proyectos y Coordinadora de la Comisión de Análisis e Incidencia en Políticas de Seguridad y Justicia del Consejo Ciudadano de Seguridad y Justicia del Estado de Puebla, En la actualidad es profesora-investigadora de esta misma Licenciatura, y es Presidenta de su Academia de Criminología.



Fermin Carrillo González

Psicopedagogo de la Universidad de Barcelona, Máster en Administración de Negocios, Diplomado de Estudios Avanzados en Psicología. Director Ejecutivo del Instituto Superior de Estudios Psicológicos y Doctor en Educación Por la Universidad de Zaragoza.



Sonia Zambrano Hernández

Doctora en Psicología por la Universidad de La Laguna. Máster en Análisis Funcional en contextos clínicos y de la salud de la Universidad de Almería. Psicóloga y Magister en Psicología, egresada de la Universidad Católica de Colombia. Considera que las nuevas tendencias para abordar los problemas emocionales y afectivos en contextos clínicos y psicosociales transitan por el desarrollo de protocolos basados en la evidencia que brindan las estrategias para el manejo del estrés, la regulación emocional y el afrontamiento.

